



# 영.농.이.니.기 인.사.랑.들

“행복한사람들이 모여서 낫은이름다운이야기”



# Contents



발행인 : 나눔이네 사람들  
편집인 : 유명철, 문미향, 이정화, 오상민  
인쇄처: 디자인잠수함 TEL : 043) 855-2231

(우) 27489 충북 충주시 도장관주로 34-19  
TEL : 043) 843-9912, 844-8150  
FAX : 843-9911

03 여는글 - 봄과 같은 사람

04 2023년 인권보장서약식 및 윤리경영 선포

05 근속 20주년을 맞이하며

06 나눔의집 설 명절 보내기

08 음악으로 행복해지는 시간!

10 알록달록 아름다운 천연염색 체험  
(문화바우처 프로그램)

11 꿈과 희망이 가득한 에버랜드로!

12 정년을 맞이하며

13 나눔의집 이모저모  
-우리 이렇게 지냈어요!

15 사랑과 나눔을 실천하는 소중한 분들

18 후원안내 및 세입·세출

20 나눔의집 안내도 및 장애인생산물 소개

## 알림마당

최근 충주 시내에서 나눔의집을 사칭하며 물품(반찬, 김, 떡 등)을 판매하는 행위가 목격되고 있습니다.

본 기관은 지역 업체(식당, 슈퍼 등)에 방문하여 물건을 판매하지 않으며, 위 사진의 나눔의집과는 전혀 관련이 없음을 알려드립니다.

연말정산 간소화 서비스 이용이 가능합니다.

서비스 이용에 동의하시면 기부금영수증을 수령 후 직접 신고해야 하는 번거로움을 줄일 수 있습니다. 서비스 이용을 희망하시는 분은 나눔의집으로 연락주세요~

나눔의집 홈페이지  
<http://www.cjnanum.or.kr>

봄과 같은 사람이란  
어떤 사람일까 생각해본다.

봄과 같은 사람

그는 아마도  
늘 희망하는 사람  
기뻐하는 사람  
따뜻한 사람  
친절한 사람  
명량한 사람  
온유한 사람  
생명을 소중히 여기는 사람  
고마워할 줄 아는 사람  
창조적인 사람일게다.

자신의 처지를 원망하고  
불평하기 전에  
우선 그 안에 해야 할 바를  
최선의 성실로 수행하는 사람  
어려움 속에서도  
희망과 용기를 새롭게 하여  
나아가는 사람이다.

- 이해인의 시 <봄과 같은 사람> 에서 -

충주 나눔의집과 함께해주시는 후원자님은 봄과 같은 사람입니다.^^  
감사합니다! 🍷

# 2023년 인권보장 서약식 및 윤리경영 선포



2023년 1월 2일 새해를 맞이하여 더욱 풍요롭고 따뜻한 한 해가 되기를 바라는 마음으로 시무식을 진행했습니다.



2023년 나눔의집이 나아가야 할 방향에 대해 공유하는 시간을 갖은 후



초심을 떠올리며 나눔의집 가족들의 인권보장을 위한 서약식과 윤리 경영 준수 서약식을 진행했습니다.



2023년에도 모두 건강하고 행복하게 지낼 수 있는 나눔의집이 될 수 있도록 최선을 다하겠습니다.

♥♥ 총주 나눔의집을 응원해주는 모든 분들께 진심으로 감사드립니다. ♥♥

## 나눔의집 근속 20주년을 맞이하며...

사회복지사 김 윤 이



안녕하세요.

거주지원팀에서 생활재활교사로 근무하고 있는 사회복지사 김윤이입니다.

나눔의집에 입사한 지 어느덧 20주년을 맞이하게 되었습니다. 고등학교 때 봉사 활동을 한 것이 계기가 되어 대학을 졸업 하기도 전에 이곳에 취직하게 되었고, 지금까지 많은 어려움과 도전이 있었지만,

그래도 나눔의집 가족들과 함께 지내며 사랑과 도움을 주는 일은 저에게 있어 매우 보람찬 일이었습니다.

첫 직장이다 보니 부족한 점도 많고, 실수투성이였지만, 나눔의집은 단순히 직장생활이 아니라 힘들 때는 서로 도와주고, 좋은 일은 함께 기뻐하며 사랑을 나누는 곳이었습니다. 그래서 나눔의집에서 보낸 시간은 매우 소중한 의미 있는 경험이 되었고, 그로 인해 배우고 성장하여 지금의 제가 있을 수 있었습니다.

최근 3년 동안은 코로나 예방을 위해 외부인 출입 금지, 외부 활동 제한 등 자유롭지 못한 생활 속에서 모두가 힘들었던 시간이었지만, 지금은 방역 수칙에 맞춰 생활하며 조금씩 외부 활동을 시작할 수 있게 되었고, 입주인분들이 외출할 때마다 설레는 모습을 볼 수 있게 되어 너무나 감사하다는 생각이 듭니다.

앞으로도 나눔의집 가족들이 행복한 생활을 할 수 있도록 옆에서 지원하며, 더욱더 열심히 하는 사회복지사가 되도록 하겠습니다. 나눔의집을 응원해주시는 모든 분께 진심으로 감사드립니다.

## 나눔의집 설명절 보내기



거주지원팀 이 현 숙 팀장



올해는 작년에 비해 코로나 방역 규정이 완화되어 설명절 기간에 가족분들의 방문도 있었고, 원가정을 다녀오는 입주인분들도 계셨습니다. 몇 년 동안 면회를 하더라도 코로나 검사에 방역복과 안면보호장구까지 착용한 상태로 힘들게 면회를 진행했지만, 올해는 조금은 자유롭게 가족들의 얼굴을 볼 수 있게 되어 조금이나마 더 행복한 명절이 되었던 것 같습니다.

나눔의집에서는 명절을 맞이하여 평소보다 더 즐겁게 보낼 수 있도록 나눔의집 가족들이 모두 함께 할 수 있는 프로그램을 준비했습니다.



명절 행사 날 빠져서는 안 될 전 부치기와 만두 만들기도 하고, 꼬치에 단무지, 햄 등을 꽂으며 삼색전도 만들고, 노릇노릇 구워진 음식을 보니 입가에 미소가 저절로 지어 집니다.^^



올해는 입주인분들의 안전을 위해 딱딱한 나무로 만들어진 옷 대신 스펀지로 만들어진 옷을 구입하여 즐거운 시간을 보낼 수 있었습니다. 예전과 달리 한 손에 다 잡히지는 않지만, 한 아름 옷을 끌어안고 힘껏 던지며, 도가 나와도 좋고, 옷이 나와도 좋고 모두가 행복한 시간입니다.



이번 설 명절 옷놀이 대회 1등은 산다라 호실, 2등은 내담호실, 3등은 다온 호실이 차지했습니다. 사실 몇 등인지 순위는 중요하지 않습니다. 다들 행복하고 즐거운 시간을 보낸 것으로도 만족합니다.^^

나눔의집 가족들이 행복한 설명절을 보낼 수 있도록 응원해주는 모든 분께 다시 한번 감사드립니다. 검은 토끼가 하늘을 향해 점프하듯 경충경충 좋은 일들 가득한 2023년 되시길 기원합니다.





## 음악으로 행복해지는 시간



음악치료사 김 병 진

“행복한 음악 세상~”하고 외치며 들어서는 내 목소리를 듣고, 여기저기 흩어져 있던 입주인 분들이 내 앞으로 모여든다. 그 중 ‘산다라’라는 호실의 해현씨는 내가 메고 온 덩치 큰 기타를 받아주고, 수업에 사용할 악기가 들어있어서 조금은 묵직한 내 가방도 받아 끌면서 친구들을 불러 모은다. 그리고 종알종알 어린아이처럼 설 새 없이 이야기하며 나를 반갑게 맞아준다. 그리고 수업 시간에는 노래도 악기연주도 적극적으로 잘 참여한다.



입주인분 중에는 프로그램이 진행되는 시간 내내 나와 시선을 마주치려고 반짝이는 눈으로 바라보며 음악 활동에 열심히 임하는 이가 있는데 그는 귀옥씨다, 또 어디선가 나타나서 음악을 온몸으로 반응하고 표현하는 인구씨도 있다. 이들은 모두 ‘찾아가는 음악 세상’ 프로그램에 참여하는 사람들이며, 이들에게는 이 프로그램이 기다려지는 시간이 되고 즐거운 마음으로 참여하는 시간이 된다. 몇 해 전부터 나눔의집 소리모아중창단으로 인연을 맺어 음악치료사로서 이들과 만나게 된 지도 벌써 5년이 되었다. 물론 그중의 반은 코로나 여파로 인해 입주인들과의 만남이 자제 되어 활동에 제약이 있었지만, 지금은 많이 회복되어 매주 목요일 오전에 만나 노래도 하고 핸드벨도 연주하는 행복한 음악 시간을 다시 갖게 되었다.





처음엔 몰랐다. 이들의 말과 행동 하나하나가 무엇을 말하고 무엇을 뜻하는지... 또한 어떻게 해석해서 행동을 해야하는지... 그래서 답답할 때도 많았고 내가 잘 알아차리지 못해서 미안하기도 했다. 이러한 내 마음 때문인지 어느 날 불현듯 나태주 시인의 ‘풀꽃’이라는 시가 떠올라 머릿속에서 맴돌았다.

‘자세히 보아야 예쁘다.  
오래 보아야 사랑스럽다.  
너도 그렇다.’



그렇다. 오랜 시간 자세히 보니까 그들을 알 수 있었다. 각 호실에 계시는 선생님들에게는 입주인들을 향한 따뜻한 눈빛과 사랑이 담겨있었다. 아마 “오랜 시간 그들과 눈 맞추고 또 그들의 필요를 알게 되었기에, 그들의 필요를 채워주고 또한 소통하는 것이 가능해지지 않았을까”하고 생각해보았다. ‘한 아이를 키우기 위해서는 온마음이 필요하다’는 외국의 명언이 있듯이, 우리 입주인분들도 가슴 따뜻한 선생님들이 보살펴주는 이곳이 온마음이 되어, 날마다 행복한 시간을 보내는 삶의 터전이 되었으면 좋겠다. 나 또한 마음 따스한 음악치료사로서, 입주인분들의 마음속 작은 공간이나마 음악으로 행복을 꼭꼭 눌러 채워주고 싶다.

“당신은 사랑받기 위해 태어난 사람~~~ ♪♪”  
다음 시간에는 입주인분들에게 플루트 연주를 멋지게 해 주어야겠다~.





## 알록달록 아름다운~ 천연염색 체험활동!

자연이 주는 아름다움을 체험하기 위해 나눔의집 입주인분들을 모시고 충주시 중앙탑면에 위치한 천연염색장을 다녀왔습니다. 이번 경험을 통해 나눔의집 가족들은 천연염료를 사용하여 다양한 색깔과 질감을 가진 제작물을 만들어보는 즐거움을 느낄 수 있었습니다.



### <첫 번째 작업으로 준비된 천연염료를 사용하여 염색하기>

각자가 원하는 색상의 염료를 넣고 천연섬유를 담가서 알록달록 아름다운 색을 입힙니다.



### <두 번째, 내가 원하는 모양으로 디자인하기>

염색된 스카프를 이용하여 다양한 패턴을 만듭니다. 접는 방법에 따라 하트 등 다양한 무늬가 나오는 모습에 모두 신기해하는 모습입니다.



체험활동이 끝난 후 모두 자신이 만든 스카프가 제일 예쁘다며 스카프를 펼쳐 자랑도 하고, 몸에 직접 감아보며 사진을 찍고 있는 모습을 보면서... 오늘 하루도 나눔의집 가족들에게 즐겁고 행복한 시간이 되었기를 소망합니다.^^

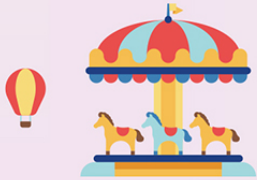

꿈과 희망이 가득한

에버랜드로!



사회복지사 유혜인 선임

한동안 코로나로 인해 외부 활동이 중단되어 답답하고 무기력한 생활이 지속되었지만, 점차 코로나가 완화되면서 드디어 외부 프로그램을 나갈 수 있게 되었고, 저희의 지친 마음과 스트레스를 해소하기 위해 남녀노소 누구나 좋아하는 환상의 나라 에버랜드를 다녀왔습니다. 오랜만의 외출로 인해 차랑에 탑승하기 전부터 설레하는 입주민분들의 표정을 보니 저 또한 힐링이 되는 시간이었습니다.



구름 한 점 없이 따스하게 비춰주는 햇살 속, 꽃과 나무로 예쁘게 꾸며진 포토존에서 사진도 찍고, 평소 잘 보지 못했던 동물들을 직접 눈으로 보기도 하고, 다양한 먹거리와 놀이기구를 체험하며, 저희 추억도 한층 더 쌓을 수 있는 시간이 되었던 것 같습니다. 즐겁고 행복한 날에는 시간이 왜 이렇게 빠르게 가는 걸까요? 하지만, 아쉬움이 있어야 다음번에 더 좋은 시간이 다가오지 않을까요? 2023년은 나눔의집과 함께 해주시는 모든분들에게도 행복과 추억이 가득 생기는 한 해가 되시길 바라겠습니다.

늘 감사드립니다! ❤️



# 정년을 맞이하며...

영양지원팀 이 순 자

매일 마주했던 익숙한 얼굴들이 이제는 그리운 얼굴이 되겠지요.  
헤어짐을 앞둔니 매일 마주하던 그 얼굴이, 그 만남이 너무 소중했다는 걸 새삼 깨닫게 됩니다.  
좋은 분들과 매일 함께 할 수 있어 지내는 동안 너무 즐겁고 행복했습니다.  
소중한 시간 함께해주셔서 진심으로 감사합니다.  
익숙한 얼굴들, 익숙했던 만남을 이제는 그리움으로 소중히 간직하겠습니다.  
늘 건강하고 행복하세요~!



## 이런일저런일



- 일시 : 2022년 10월 20일
- 장소 : 나눔의집
- 내용 : 인권교육



- 일시 : 2022년 10월 29일
- 장소 : 나눔의집
- 내용 : CJ아사모 간식 나눔 봉사활동



- 일시 : 2022년 11월 9일
- 장소 : 나눔의집
- 내용 : (사)대한미용사회 충주시지부 미용 봉사활동(림스헤어, 정윤헤어)



- 일시 : 2022년 11월 15일
- 장소 : 나눔의집
- 내용 : 결핵 예방을 위한 흉부 X-ray 검사



- 일시 : 2022년 12월 1일~2일
- 장소 : 나눔의집
- 내용 : 하반기 사업평가



- 일시 : 2022년 12월 8일
- 장소 : 나눔의집
- 내용 : 한국장애인복지시설협회장상(최용범) 국회부의장상(문미향)

## 이런일저런일



- 일시 : 2022년 12월 22일
- 장소 : 나눔의집
- 내용 : 소화기 사용법 훈련



- 일시 : 2022년 12월 23일
- 장소 : 나눔의집
- 내용 : 크리스마스 행사



- 일시 : 2022년 12월 30일
- 장소 : 나눔의집
- 내용 : 종무식



- 일시 : 2023년 1월 6일
- 장소 : 나눔의집
- 내용 : 사업설명회



- 일시 : 2023년 2월 23일
- 장소 : 나눔의집
- 내용 : 금전관리 교차 점검  
(나눔의집, 송덕재활원, 온위마을)



- 일시 : 2023년 3월 13일
- 장소 : 나눔의집
- 내용 : 인권지킴이단 1차 회의

22. 10. 1 ~  
23. 3. 31

# 사랑과 나눔을 실천하는 소중한 분들

매월 후원해주신 후원금은 나눔의집 입주민과 시설운영을 위해 소중하게 사용됩니다.

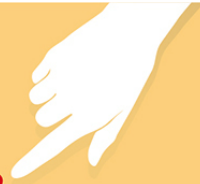

- |  |  |  |  |  |   |  |   |   |   |   |  |  |  |
|--|--|--|--|--|---|--|---|---|---|---|--|--|--|
| 강원진<br>강영미<br>강영자<br>강영남<br>강영희<br>강영라<br>강영희<br>강영고<br>강영현<br>강영명<br>강영성<br>강영적<br>강영선<br>강영영<br>강영애<br>강영영<br>강영향<br>강영경<br>강영수<br>강영영<br>강영일<br>강영규<br>강영남<br>강영고<br>강영주<br>강영순<br>강영희<br>강영래 | 김성욱<br>김성용<br>김성자<br>김성남<br>김성희<br>김성라<br>김성희<br>김성고<br>김성현<br>김성명<br>김성성<br>김성적<br>김성선<br>김성영<br>김성애<br>김성영<br>김성향<br>김성경<br>김성수<br>김성영<br>김성일<br>김성규<br>김성남<br>김성고<br>김성주<br>김성순<br>김성희<br>김성래 | 김민정<br>김민현<br>김민수<br>김민준<br>김민중<br>김민희<br>김민경<br>김민미<br>김민복<br>김민현<br>김민애<br>김민영<br>김민향<br>김민경<br>김민수<br>김민영<br>김민일<br>김민규<br>김민남<br>김민고<br>김민주<br>김민순<br>김민희<br>김민래 | 김형래<br>김형미<br>김형수<br>김형욱<br>김형은<br>김형희<br>김형영<br>김형미<br>김형복<br>김형현<br>김형애<br>김형영<br>김형향<br>김형경<br>김형수<br>김형영<br>김형일<br>김형규<br>김형남<br>김형고<br>김형주<br>김형순<br>김형희<br>김형래 | 김기은<br>김진욱<br>김도미<br>김태현<br>김영희<br>김영미<br>김영수<br>김영준<br>김영중<br>김영희<br>김영경<br>김영미<br>김영복<br>김영현<br>김영애<br>김영영<br>김영향<br>김영경<br>김영수<br>김영영<br>김영일<br>김영규<br>김영남<br>김영고<br>김영주<br>김영순<br>김영희<br>김영래 | 박창광<br>박미성<br>박철성<br>박완성<br>박현수<br>박수석<br>박정수<br>박오욱<br>박림남<br>배오민<br>백현수<br>백순석<br>박진석<br>박원석<br>박영규<br>박우원<br>박현석<br>박희애<br>박은진<br>박순 | 손수근<br>송성호<br>송호호<br>송영호<br>송희영<br>송영석<br>신순수<br>신수석<br>신은호<br>신순진<br>신고원<br>신기영<br>신산도<br>심현기<br>안인안<br>안준경<br>안영식<br>양리철<br>어윤 | 어림용<br>염영욱<br>염원선<br>오오욱<br>오오희<br>오오중<br>오오현<br>유원희<br>유원식<br>유원정<br>유원름<br>유원진<br>유원나<br>유원순<br>유원중<br>유원덕<br>유원영<br>유원순<br>유원로<br>유원식<br>유원준 | 이원훈<br>이희아<br>이우자<br>이래하<br>이규호<br>이규교<br>이규의<br>이웅현<br>이영호<br>이경희<br>이주희<br>이주진<br>이배화<br>이웅화<br>이화하<br>이훈준<br>이연현<br>이현민<br>이희한 | 이현수<br>이희예<br>이한민<br>이수영<br>이규환<br>이재환<br>이재근<br>이원호<br>이원관<br>이원경<br>이원주<br>이원상<br>이원일<br>이희화<br>이희화<br>이수현<br>이은준<br>이세민<br>이순연<br>이희 | 이나수<br>이수숙<br>이선진<br>이민재<br>이수정<br>임산호<br>임희현<br>임희관<br>임희준<br>임희영<br>임희원<br>임희자<br>임희운<br>임희태<br>장자영<br>장자경<br>장자미<br>장자완<br>장자원 | 장수갑<br>전선선<br>전수식<br>전성별<br>정결선<br>정현준<br>정근욱<br>정수욱<br>정원일<br>정원해<br>정원태<br>정자영<br>정자경<br>정자미<br>정자완<br>정자원 | 조미연<br>조연라<br>조운자<br>지오람<br>지오진<br>지오순<br>진오석<br>채병선<br>채오석<br>최오희<br>최주희<br>최향성<br>최성욱<br>최기철<br>최이범<br>최민준<br>최이래<br>최현준<br>최이명<br>최이애 | 최옥명<br>최진숙<br>최열아<br>최석길<br>최도식<br>최한민<br>최주성<br>최영연<br>최수호<br>최홍익<br>최준남<br>최지진<br>최길숙<br>최필영<br>최현 |
|--|--|--|--|--|---|--|---|---|---|---|--|--|--|

## 2022년 4월 ~ 2022년 9월 신규후원자님



남은, 심오현, 유오현, 장오태, 장오미, 진오석, 허오영, 홍오준

### 단체 및 특별후원

- |  |  |  |   |  |   |
|--|--|--|---|--|---|
| 거성에너지<br>교현총일약국<br>그랜드피자(칠금점)<br>김재권내과의원<br>나눔사랑회<br>나눔의집 전직원<br>나눔의집 부모회<br>나눔의집<br>경영자문위원회<br>(사)나눔축산운동본부<br>나루<br>남부신용협동조합<br>네이버 해피빈<br>노무법인 화원<br>다운봉사회<br>대광식당 | 대덕스톤<br>대장군식당<br>(사)대한미용사회<br>총주שי지부<br>드림U웨딩홀<br>림스헤어<br>모닝마트(용산점)<br>무학시정상인회<br>미다스 주방기구<br>미르현의원<br>미용재로 한미사<br>박동상회<br>방주שי원<br>본죽(호암점)<br>비엔케이코리아<br>삼보싱크 | ㈜삼원에스<br>새총주로타리클럽<br>샘물중앙교회<br>성은글로벌<br>성총문구도매<br>성호종합방방<br>성모양병원<br>송덕교회<br>순복음극관교회<br>신림가나안교회<br>신한은행 총주금융센터<br>양외문교회<br>영은감리교회<br>에스원 총주שי사<br>에쓰오일<br>연민복지재단 | 예성새마을금고<br>오성카페트<br>오미희내과<br>용산동통장협의회<br>은성미가정미희<br>사과계정)<br>이수봉사회<br>이치과의원<br>이형섭복지재단<br>점수함<br>제19전투비행단<br>군무원단<br>정운혜어<br>제일신협협동조합<br>제지들성결교회<br>대흥레미콘 | 주백성교회<br>슈룸(아이디)<br>총주שי과화과<br>(사)총주שי<br>케어메디칼<br>케이피에프<br>총부사회복지공동모금회<br>총주שי료원<br>총주שי타이어마트(호암동)<br>카카오 같이가치<br>태광수산<br>푸른솔 주유소<br>한국도로공사 총주שי사<br>한국전기안전공사<br>총주שי사<br>한국사회복지협의회 | ㈜한국SMC<br>한국피자헛(대전노은점)<br>한마음약국<br>한편구이<br>햇살봉사회<br>현성OA<br>현대사무용가구<br>현대의로기<br>현대차그룹<br>호암알미늄<br>홍이스아과<br>흥진환경 |
|--|--|--|---|--|---|

# 사랑과 나눔을 실천하는 소중한 분들



22. 10. 1 ~  
23. 3. 31

## 방/문/후/원



(주)신한은행 쿼(3kg) 3박스  
(주)하베스트글로벌 아밤밀크티 120개  
MG새마을금고(남충주점) 쌀 100kg, 진라면(40개입) 15박스  
강신원 맥심 선물세트(93호) 1락  
강형주 바다워시(900ml) 1개  
경성자연 상추 17kg, 쪽파 10kg  
권승렬 바다워시(900ml) 1개, 피죤(2.5L) 1개  
권학숙 맥심화이트골드(210개입) 1락, 삼푸(500ml) 4개, 클렌징밤 4개, 트리먼트(500ml) 2개  
관혜련 남양 프로바이오틱스 96개, 오리온카스타드 9락  
김경윤 바다워시(900ml) 1개, 피죤(2.5L) 1개  
김대섭 우유(180ml) 100개  
김명구 고구마 10kg 3박스  
김선형 바다워시(900ml) 1개, 피죤(2.5L) 1개  
김수성 기저귀(30매입) 8팩, U자형 욕창방지패드 1개, 침대안전바보호대 2개  
김영진 바다워시(900ml) 1개, 피죤(2.5L) 1개  
김원숙 감귤(5kg) 2박스  
김은주 구충제 50락, 훙카파 50개  
김지현 바다워시(900ml) 1개, 피죤(2.5L) 1개  
김진오 윗몸일으키기 1개  
김태영 두유 96개, 사과 15kg  
나눔사랑회 배지밀검은콩두유(190ml) 120개, 빵 70개  
남영진 바다워시(900ml) 1개, 피죤(2.5L) 1개  
대장군식당 너타리버섯 15상차, 우유 432개, 떡 4봉지, 소고기 15kg, 진라면 640개, 락스 18통  
대한적십자사 충주지부협의회 단팔빵 200개, 카스테라빵 200개  
미용재료 한미사 삼푸(1000ml) 16개  
박민원 늪은호박 40개  
박필원 배추 60포기  
배효진 맥심모카골드(200개입) 1박스, 비타500(20개입) 1박스  
서동기 바다워시(900ml) 1개, 피죤(2.5L) 1개, 생수 800개, 비타파워(100개입) 3박스, 기정떡 6kg  
성묘요양병원 단감 3박스  
성심명아원 아몬드후레이크(600g) 12개, 체크초코 스노우초코볼(420g) 12개, 콘푸로스트(300g) 12개, 허니아몬드(550g) 24개, 현미그래놀라(500g) 12개, 프루틴 그레놀라바(600g) 32개  
성은글로벌 피죤 28개  
승덕교회 마가렛 7락, 초코파이 8락, 초코하임(284g) 8락, 홈런볼 32개, 과일이랑쿠기랑찰떡 1락, 유자치즈케이크 7락, 과일찰떡쿠기 4락, 유자치즈케이크 4락, 빅파이(324g) 4락, 오예스미니(192g) 4락, 하루요거트(167개입) 4락, 오예스(127개입) 8락, 초코칩(240g) 8락, 사브레(252g) 8락  
승덕재활원 배추 30포기, 나잘스프레이 60개  
양익문교회 감귤(5kg) 3박스, 말도삼선짜장 40개  
에스원 충주지사 사과 3박스  
연민복지재단 LG벽걸이에어컨 1개, LG스탠드에어컨 1개  
염정희 밭고구마 20kg

영이축산 돼지고기 6kg, 소고기 3kg  
위숙희 쿼(4kg) 2box, 사과(5kg) 1박스  
이재진 보리건빵(30g) 200개, 초코파이(12개입) 4락, 참크래커(56g) 24개, 참쌀전병(270g) 4봉지, 크라운산도(323g) 4락, 포테이토크리스프(60개입) 1락, 포테이토크리스프(75g) 8개, 빙글기정떡 10kg, 포도살기 60개, 마스크 210개  
이재훈 화장지(12롤) 1봉지  
이혜영 광동생활당 250개  
임정애 손소독제(100ml) 5개, 손소독제(500ml) 1개, 비오프(136g) 9개  
장지웅 바다워시(900ml) 1개, 피죤(2.5L) 1개  
충북북부장애인연합회(71관) 닥터그루트삼푸(180ml) 28개, 닥터그루트삼푸(385ml) 8개, 닥터그루트삼푸(400ml) 9개, 메소드주방세제(800ml) 12개, 사프란아우라(2L) 6개, 세균아곰딱마 살균스프레이(500ml) 36개  
충주시여성예비군 EROM두유(190ml) 80개, 동혈 생크림레이크(10개입) 5락, 보또(322g) 5락, 뿌따첼 푸딩(90g) 10개, 초코파이 5락, 크라운산도(323g) 5락, 크라운소보로(8개입) 5락, 트루스파클링(500ml) 6개  
충주시청 후지(30롤) 48봉지, 신비촌 한입유과 선물세트 1락, 쌀 10kg, 모드클 S(10랩솔) 20락, 모드클시럽(100ml) 10개, 아세트아미노펜(10정) 4락, 코로나 19 진단키트 900개, 콜대원키즈 이부펜시럽(5ml x 10포) 36개, 콜대원키즈 펜시럽(5ml x 10포) 4락, 타세놀정(10정) 21락, 타이놀정(10정) 5락, 판콜이리콜드시럽(12mlx8포) 30락, 바이코KF94 마스크40개, 케어메이트스독타슈(80매입) 2개, 클리날방역용소독타슈(200매입) 1개, 퓨어세이퍼겔(532ML) 1개, 한우(28kg)  
충청북도청 물티슈 30박스, 김치 10kg 3봉지  
충청북도사서협의회 쿼(4kg) 10박스  
푸드뱅크 블랙커피(500ml) 144개, 보리차(500ml) 24개, 생수(500ml) 60개, 자연드림마그네슘강화 기분을 48개, 클루워터애플(500ml) 144개, 블랙커피(275ml) 144개, 랩신토달워생세트 10락, 사프란(2L) 18개, 가나일크초콜릿(70g) 26개, 가나초코바(45g) 7개, 구미구미(70g) 5개, 고깔콘(67g) 35개, 말기쿠기(230g) 1락, 라뎬올리바날라라(240ml) 72개, 마가렛(176g) 6락, 몽셀(384g) 8락, 브라우니(160g) 1락, 쌀로벌(129g) 18개, 아몬드초코볼(46g) 6개, 애플쿠기(230g) 2락, 윗따풍선 11개, 자일리톨(105g) 5개, 자일리톨겔(16g) 3락, 자일리톨겔(87g) 1통, 제로초콜릿칩쿠기(84g) 8락, 제크(300g) 4락, 젤리서스(50g) 2개, 조스바젤리(70g) 2개, 쥬시후레쉬잼 7개, 찰떡파이(10개입) 3락, 청포도캔디(153g) 12봉지, 초에너지바(40g) 75개, 카스타드(138g) 1락, 카스타드(230g) 2봉지, 크런치(34g) 8개, 토이플레이(22g) 8개, 허바스트(100g) 24개, 허쉬크리미컬초콜릿(100g) 9개, 후리노보검 4개  
한국장애인복지시설협회(충북협회) 더스는 kf94마스크 1200장  
햇살봉사회 김차(10kg) 10봉지, 굽네치킨 10마리, 딸기 5팩, 사과 1box, 콜라(1.5리터) 6개, 쪽파 20kg  
허병수 모나리자 화장지(30롤)  
황실토종닭농장 유정초란(30구) 15판



# 사랑과 나눔을 실천하는 소중한 분들



22. 10. 1~  
23. 3. 31



2022. 12. 1 충청북도교육청사서협의회 후원금 전달



2022. 12. 6 충주시여성예비군 후원물품 전달



2022. 12. 23 대흥레미콘 후원금 전달



2022. 12. 23 푸른솔 주유소 주유상품권 전달



2023. 1. 18 한국전기안전공사 후원금 전달



2023. 1. 28 남충주새마을금고 후원물품 전달

# 사랑과 나눔을 실천하는 소중한 분들



22. 10. 1~  
23. 3. 31

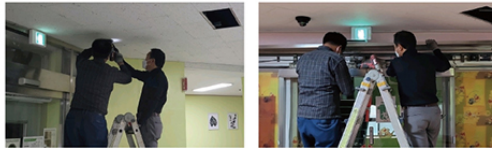

김재권내과의원에서 보내주신 지정후원금을 사용하여 **화재발생 시** 나눔의집 가족들이 안전하게 대피 할 수 있는 **원내 자동문 비상개폐장치**를 설치했습니다.



해피빈에서 보내주신 지정후원금을 사용하여 **선풍기, 전동침대, 빙프로젝터, 세탁기**를 구매하여 사용하고 있습니다.



이형섭복지재단에서 보내주신 지정후원금을 사용하여 **노트북과, 전자레인지**를 구매하여 사용하고 있습니다.



용산동 동장협의회에서 보내주신 지정후원금을 사용하여 생활실에 **불박이장**을 설치하여 사용하고 있습니다.

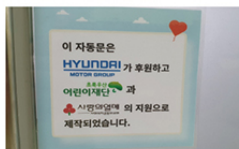

**HYUNDAI** MOTOR GROUP 가 후원하고  
조용우산 **어린이재단** 과 **사랑의열매** 의 지원으로  
1층 화장실에 **자동문**과 **재실감지센서**를 설치했습니다.



(주)한국SMC에서 보내주신 지정후원금을 사용하여 **심야온수기, TV, 냉장고**를 구매하여 사용하고 있습니다.^^

18 나눔이네 사람들



나눔의집을 응원해 주시는  
후원자님께 진심으로 감사드립니다.

# 후원금 수입 및 지출내역



## 2022년 후원금 수입 및 지출 내역

수 입		지 출	
지정후원금(기부금)	32,866,100	제수당	6,986,560
공동모금회	9,780,000	일용잡급	2,200,000
지정후원금(상품권)	3,000,000	퇴직금 및 퇴직적립금	680,820
지정후원금(결연)	440,000	사회보험부담금	834,580
비지정후원금	103,422,310	기타후생경비	4,436,720
비지정예금이자	80,486	기관운영비	855,750
법인전입금(비지정후원금)	1,000,000	여비	463,300
비지정후원금이월금	40,689,412	수용비 및 수수료	10,857,125
지정후원금이월금(목적)	26,463,010	공공요금	6,681,880
지정상품권이월금	1,935,000	제세공과금	4,360,150
법인전입금이월금(지정)	855,750	차량비	1,999,549
		기타운영비	5,315,640
		자산취득비	45,631,050
		시설장비유지비	5,547,800
		생계비	1,000,000
		수용기관경비	2,422,730
		의료비	841,760
		자활사업비	440,000
		연료비	3,935,000
		교육비(문화체험비)	103,000
		사회심리 재활 사업비	17,457,410
		교육재활 사업비	290,000
<b>총수입</b>	<b>220,532,068</b>	<b>22년 총 지출금</b>	<b>123,340,824</b>
	<b>22년 차기 이월금</b>		<b>97,191,244</b>

## 2023년 01분기 후원금 수입 및 지출 내역

수 입		지 출	
결연후원금(지정)	30,000	제수당	1,973,900
지정후원금(해피번)	1,201,300	일용잡급	2,700,000
지정후원금(초록우산어린이재단)	5,000,000	퇴직금 및 퇴직적립금	189,490
지정후원금(공동모금회)	10,000,000	사회보험부담금	61,330
비지정후원금	14,504,460	기타후생경비	2,284,900
22년 비지정후원금이월금	79,151,514	여비	134,000
22년 지정후원금이월금	18,039,730	수용비 및 수수료	7,341,690
		공공요금	82,590
		제세공과금	2,943,000
		차량비	381,369
		기타운영비	1,063,050
		자산취득비	18,314,905
		시설장비유지비	18,366,940
		생계비	0
		수용기관경비	116,160
		의료비	435,000
		자활사업비	30,000
		의료재활 사업비	30,000
		사회심리 재활 사업비	5,132,970
<b>총수입</b>	<b>127,927,004</b>	<b>01분기 지출금</b>	<b>61,581,294</b>
	<b>2023년 03월말 기준 이월금</b>		<b>66,345,710</b>

## 2022년 후원금품 수입 및 지출 내역

수 입		지 출	
지정후원물품	61,690,198	22년 후원물품(자산)	12,438,200
21년 지정후원물품이월금(품)	5,820,222	22년 후원물품(부식)	16,385,633
		22년 후원물품(생필품)	29,623,904
		22년 후원물품(기타)	0
<b>총수입</b>	<b>67,510,420</b>	<b>01분기 지출금</b>	<b>58,447,737</b>
	<b>2022년 차기 이월금품</b>		<b>9,062,683</b>

## 2023년 01분기 후원금품 수입 및 지출 내역

수 입		지 출	
지정후원물품	10,076,258	23년 후원물품(자산)	0
22년 지정후원물품이월금(품)	9,062,683	23년 후원물품(부식)	6,149,948
		23년 후원물품(생필품)	4,845,334
		23년 후원물품(기타)	0
<b>총수입</b>	<b>19,138,941</b>	<b>01분기 지출금</b>	<b>10,995,282</b>
	<b>2023년 03월말 기준 이월금품</b>		<b>8,143,659</b>

## 모금함 설치장소

GS편의점(충주산단점)	두반장(호암동)	성수이용원(지현동)	중원마트(목행동)
GS편의점(충주늘푸른점)	두원리퍼브(봉방동)	세종정형외과(연수동)	충주시 용산동 주민센터 두반장(호암동)
NH농협은행 충주시지부	대박나라 로또판매점(용산동)	씨티하이퍼마켓(영진아파트 정문)	식자재왕도매마트(호암동)
공화춘(호암동)	복호두(충주점)	아리산(호암동)	충주우체국(금능동)
강동부속구이(철금동)	북적북적 서점	오픈박스(철금동)	충주자동차검사소
농협하나로마트(kbs방송국연)	새마을금고(성서점)	이삭토스트(호암점)	호수갈비(호암동)



### 찾아오시는 길

자 가 용: 충주IC → 충주방향 → 건국대 사거리(우회전) → 0.8km 직진 → 달신 사거리(좌회전) → 1.3km 직진 (우회전) → 150m 직진(개나리원룸 좌회전, 표지판 참조) → 300m 직진 후 우회전 언덕 끝자락

대중교통: 충주 터미널 → 수안보 방향 버스 승차 → 수청골입구에서 하차 → 150m 직진 (개나리 원룸 좌회전, 표지판 참조) → 300m 직진 후 우회전 언덕 끝자락

### 장애인보호작업장 **월교**



www.ksdw.or.kr  
사회복지법인 송덕원 홈페이지에서  
다양한 선물세트를 자세히 보실 수 있습니다.

주문상담 : 충북 충주시 동량면 대전조동길 301  
T. 043) 851-1890 F. 043) 855-1892



### “제품 하나하나에 정성을 담았습니다”



종이컵 및 상장케이스가 필요하신분은  
ZAN으로 연락주세요  
T 043) 856-4003



### 충주시 공식 1호 푸드 트럭



호암지 산책'에서 차 한 잔의 여유를 느껴보세요.

http://www.ksdw.or.kr/cjoulim/  
운영: 사회복지법인 송덕원 충주어울림센터  
메뉴: 커피 & 차 및 간식류  
장소: 호암지 내 생태전시관 앞  
시간: 오전 10시부터 오후 6시까지(월~금)  
문의: 043) 856-0509



(우) 27489 충북 충주시 도장관주로 34-19 || Tel : 043) 843-9912 || Fax : 043) 843-9911  
http://www.cjnanum.or.kr/